Europäischer Fonds für regionale Entwicklung (EFRE)

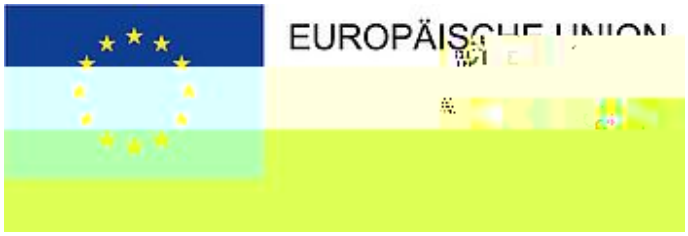

VPro - Virtual Production

- 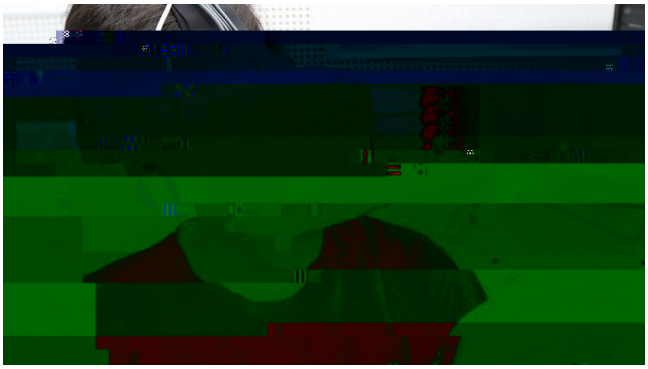

- 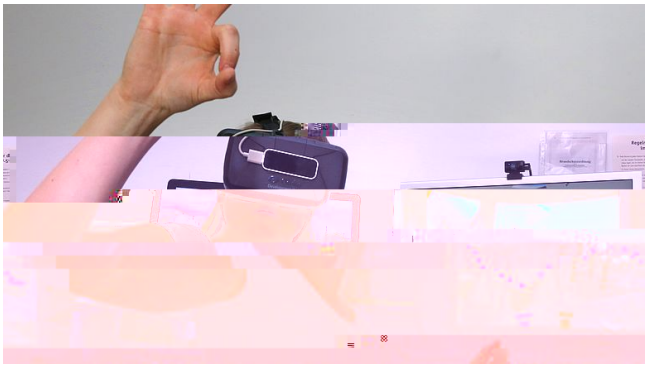
-
- 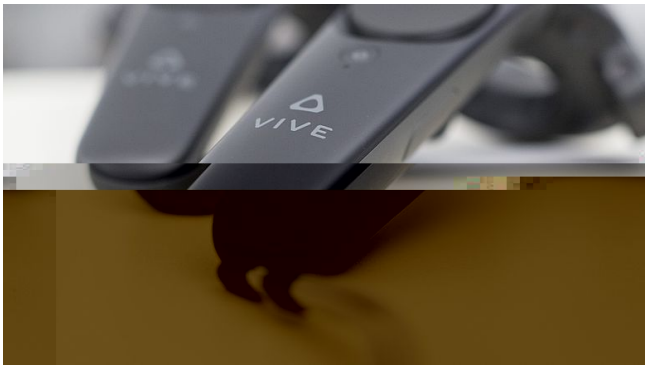
VIVE
-
- 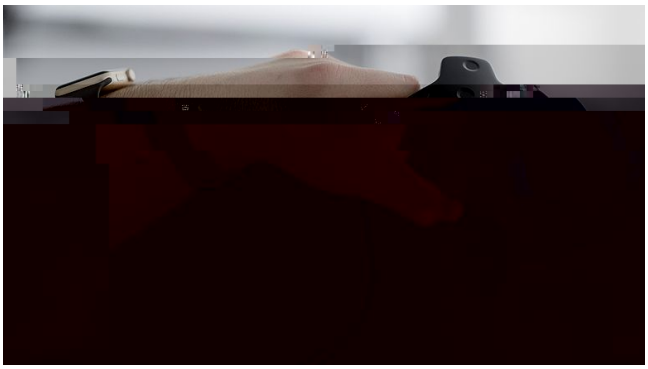

-
-
- 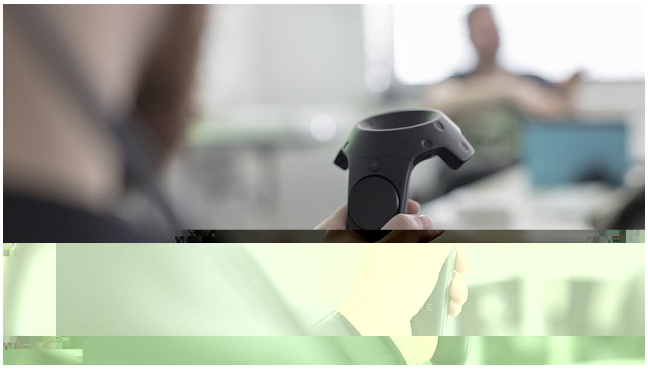
- 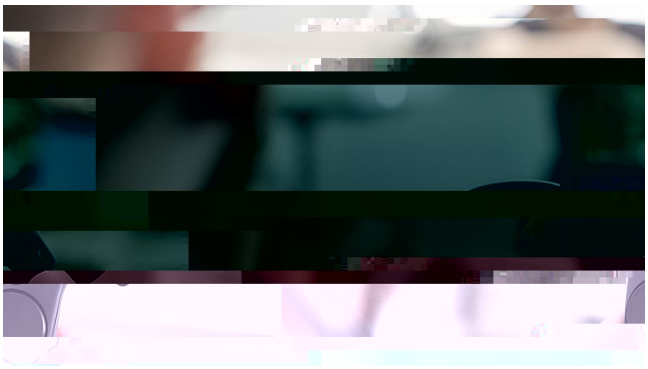
- 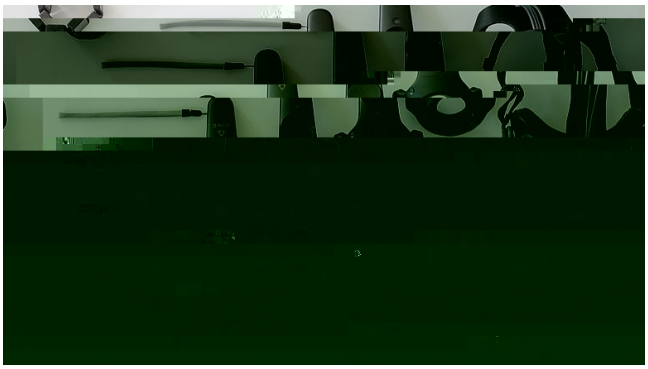

- 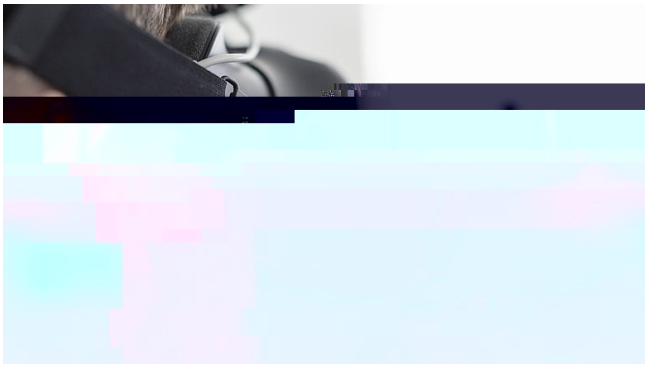
- 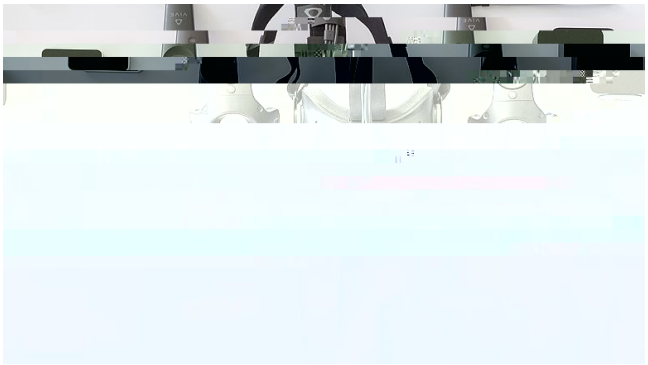
-

Laufzeit (von-bis):
13.09.2021 - 30.09.2022

Förderprogramm:
Förderung der Infrastruktur für Forschung, Entwicklung und Innovation (InfraFEI)

Förderträger:
ILB

Geldgeber:
Europäischer Fond für Regionalentwicklung (EFRE)

Beschreibung:
Mit der Maßnahme VPro aktualisiert die Technische Hochschule Brandenburg die

steigert der Fachbereich Informatik und Medien seine Innovationsfähigkeiten und den Technologietransfer in die regionalen und überregionalen Wirtschaftsunternehmen.